Es saß ein schneeweiß Vögelein
(Niederrhein, ausgehendes Mittelalter)
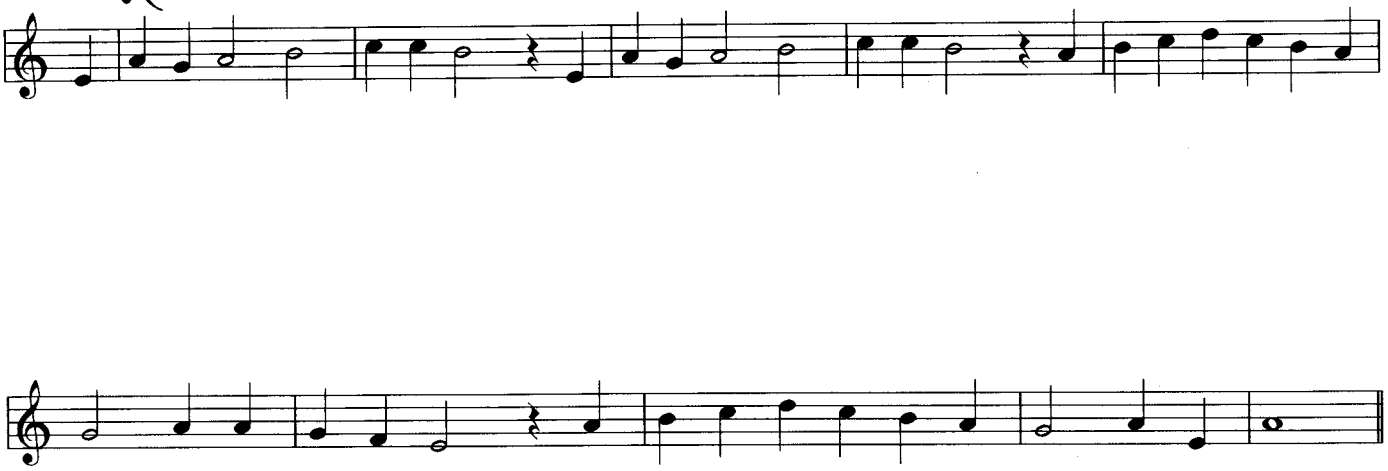
Lied